

PRÜM Türenhandbuch

Türenhandbuch

Produktsortiment » ELEGANCE

MODENA » ML2/1



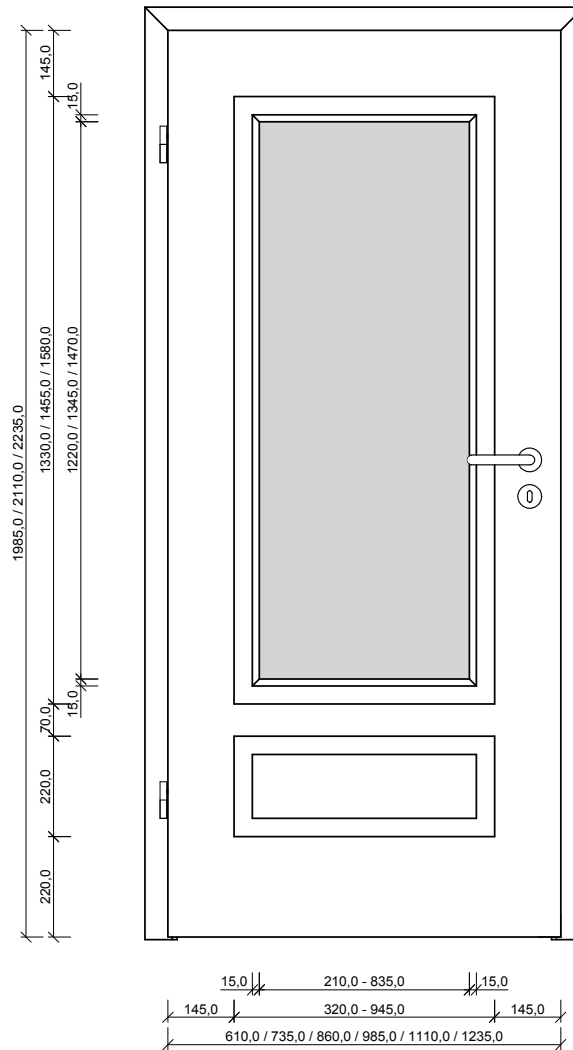

Detail Profil Modena

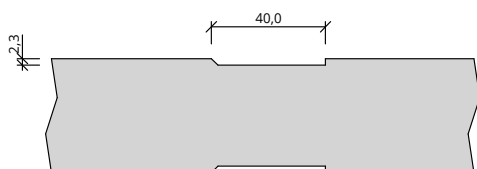

Detail Verglasung

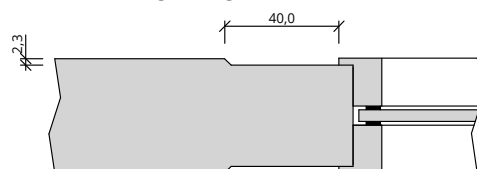

Maße gelten für gefälzte Elemente, bei stumpfen Elementen müssen seitlich und oben 13mm abgezogen werden

Dateiname: PS_Elegance_Modena_ML2-1.pdf



Klassifizierung

Klimaklasse	KL1 (Prüfklima a nach DIN EN 1121)
PEFC	85% PEFC ZERTIFIZIERT DINC-PEFC-COC-000620
FSC	FSC® MIX TUVDC-COC-100620 (massive Zargen)

Mögliche Funktionen

Klimaklasse KL	<input type="checkbox"/> Klimaklasse 1, <input type="checkbox"/> Klimaklasse 2, <input type="checkbox"/> Klimaklasse 3
Feuerschutz FS	nicht möglich
Rauchschutz RD	<input type="checkbox"/> Rauchschutz RS1 (1-flügelig), <input type="checkbox"/> Rauchschutz RS2 (2-flügelig)
Einbruchschutz EH	nur möglich bei Varianten ohne Lichtausschnitt
Schallschutz SD	<input type="checkbox"/> SK1 (Rw=32dB), <input type="checkbox"/> SK2 (Rw=37dB)
Wärmeschutz WDE	nicht möglich
Strahlenschutz BLEI	nicht möglich
Feuchtraum FR	nicht möglich
Nassraum NR	nicht möglich

Konstruktionsmerkmale Türblatt

Türblatt	Innentür nach DIN 68706, einhängfertig nach DIN 18101, Kartonverpackt
Beanspruchungsgruppe	Klasse M
Design	Programm: ELEGANCE - MODENA - ML2/1
Beschreibung	Türblatt "MODENA" mit eingefrästen Profilkassetten und Lichtausschnitt
Türblattvarianten	<input type="checkbox"/> Drehflügeltür, <input type="checkbox"/> Pendeltür, <input type="checkbox"/> Schiebe Slim, <input type="checkbox"/> Schiebe Klassik
TB-Maße gefälzt (bxh)	610, 735, 860, 985, 1110, 1235 x 1985, 2110, 2235 (max. Höhe: 2500)
TB-Maße stumpf (bxh)	584, 709, 834, 959, 1084, 1209 x 1972, 2097, 2222 (max. Höhe: 2487)
DTB-Maße gefälzt (bxh)	1235, 1485, 1735, 1985, 2235, 2460 x 1985, 2110, 2235 (max. Höhe: 2500)
DTB-Maße stumpf (bxh)	1209, 1459, 1709, 1959, 2209, 2459 x 1972, 2097, 2222 (max. Höhe: 2487)
Kürzbarkeit	VS 50mm, RS 50mm, mit Bodendichtung 20mm
Dicke	ca. 39mm
Flächengewicht	ca. 17,0 kg/m²
Innenlage	Vollspanplatte VS
Rahmen	MDF-Rahmen, unten 2-fach
Absperrung	HDF- Platte 3,0mm
Falz	<input type="checkbox"/> gefälzt, <input type="checkbox"/> stumpf
Anzahl Flügel	<input type="checkbox"/> 1-flügelig, <input type="checkbox"/> 2-flügelig
Schloss	<input type="checkbox"/> BB-Schloss, <input type="checkbox"/> WC-Schloss, <input type="checkbox"/> PZ-Schloss
Bänder	<input type="checkbox"/> 2-teilig, vernickelt (gefälzt), <input type="checkbox"/> V7888, vernickelt (stumpf)
Kantenprofil	<input type="checkbox"/> Eckig EC (9010), <input type="checkbox"/> Rund RPKR (9016), <input type="checkbox"/> Stumpf EC (9010/9016)
Lichtausschnitt	Lichtausschnitt ML2/1
Glasleiste	Glasleiste Typ MR (beidseitig verklebt)
Glas TB	<input type="checkbox"/> Sicherheitsglas ESG 4mm, <input type="checkbox"/> Sicherheitsglas VSG, <input type="checkbox"/> Ornamentglas
Glasdesign TB	<input type="checkbox"/> Float klar, <input type="checkbox"/> Ornamentgläser
Oberflächenart TB	Lack
Oberfläche Lack	<input type="checkbox"/> Weißlack exklusiv 9010, <input type="checkbox"/> Weißlack exklusiv 9016
Abmessungen (bxh)	_____

Konstruktionsmerkmale Zarge

Zargenvarianten	<input type="checkbox"/> Türfutter, <input type="checkbox"/> Blendrahmen, <input type="checkbox"/> Blockrahmen, <input type="checkbox"/> Stahlzarge
Schließblech	silber
Bandaufnahme	Aufnahmeelement aus Metall mit Klemmverbindung
Bandrahmenteil	vernickelt
Abmessungen (bxhxWS)	_____

